

ÁREA CON VALOR PATRIMONIAL

JOSÉ MAURICIO FLORES URRUTIA

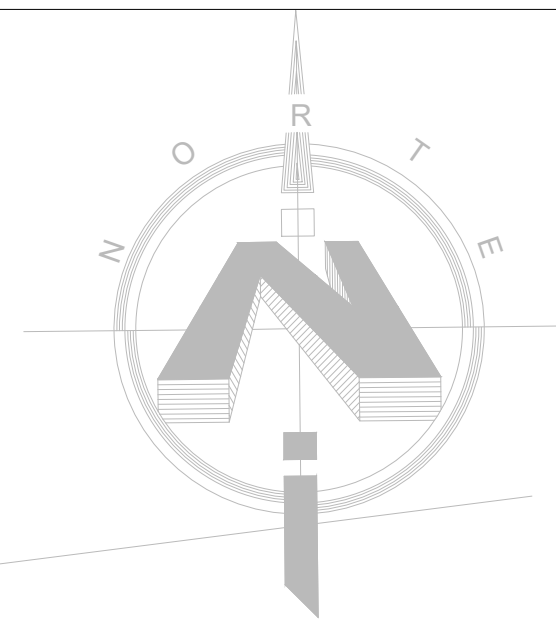

ESQUEMA DE UBICACIÓN:

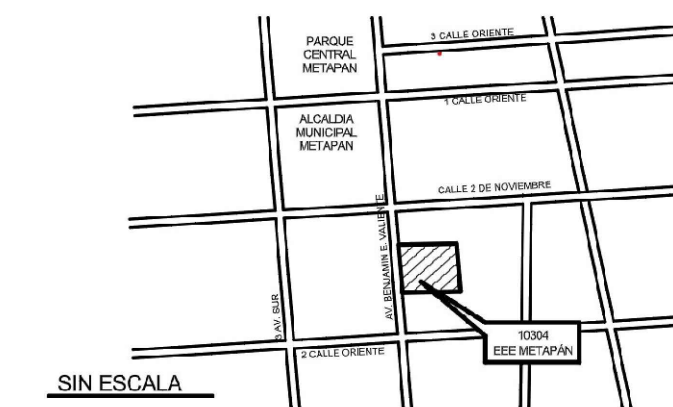

PRESENTA:



ALAMEDA JUAN PABLO II Y CALLE GUADALUPE
EDIFICIO A, SAN SALVADOR, EL SALVADOR.

CENTRO ESCOLAR: ESCUELA DE EDUCACIÓN ESPECIAL DE METAPÁN

CÓDIGO INFRAESTRUCTURA 10304

UBICACIÓN: AVE. BENJAMIN ESTRADA VALIENTE Y 2A.C.OTE., BARRIO SAN PEDRO, JIMETAPÁN, D.SANTA ANA

PROYECTO: CRECER Y APRENDER JUNTOS: DESARROLLO INTEGRAL DE LA PRIMERA INFANCIA EN EL SALVADOR

FINANCIAMIENTO: CONTRATO DE PRÉSTAMO BIRF-9067-SV

CONTENIDO: PLANTA DE SEÑALÉTICA Y EMERGENCIA

DISEÑO ARQUITECTÓNICO: DISEÑO ESTRUCTURAL:

DISEÑO HIDRÁULICO: DISEÑO ELÉCTRICO:

ÁREA DE TERRENO:	892.68 M2	ÁREA DE CONSTRUCCIÓN:	0.00 M2
ÁREA VERDE:	38.00 M2	ÁREA DE REHABILITACIÓN:	854.68 M2
CÓDIGO:	OE-SEÑ-1	CORRELATIVO:	31/37
ESCALA:	ESC. 1:75	FECHA:	MARZO 2026

SELLOS:

ACCESO PRINCIPAL

JOSÉ MIGUEL FIGUEROA RUBALLOS

YESENIA CECILIA UMAÑA DE REIVAS

ROGELIA DE JESUS PERA VDA DE TORRES

VICENTE LEMUS ALMAZAN

ELDA VERALIS CASTRO VDA DE TEJADA

ELDA VERALIS CASTRO VDA DE TEJADA

AV. BENJAMIN ESTRADA VALIENTE
NPT: 0.00+0.85m

ACERA
NPT: 0.00+0.85m

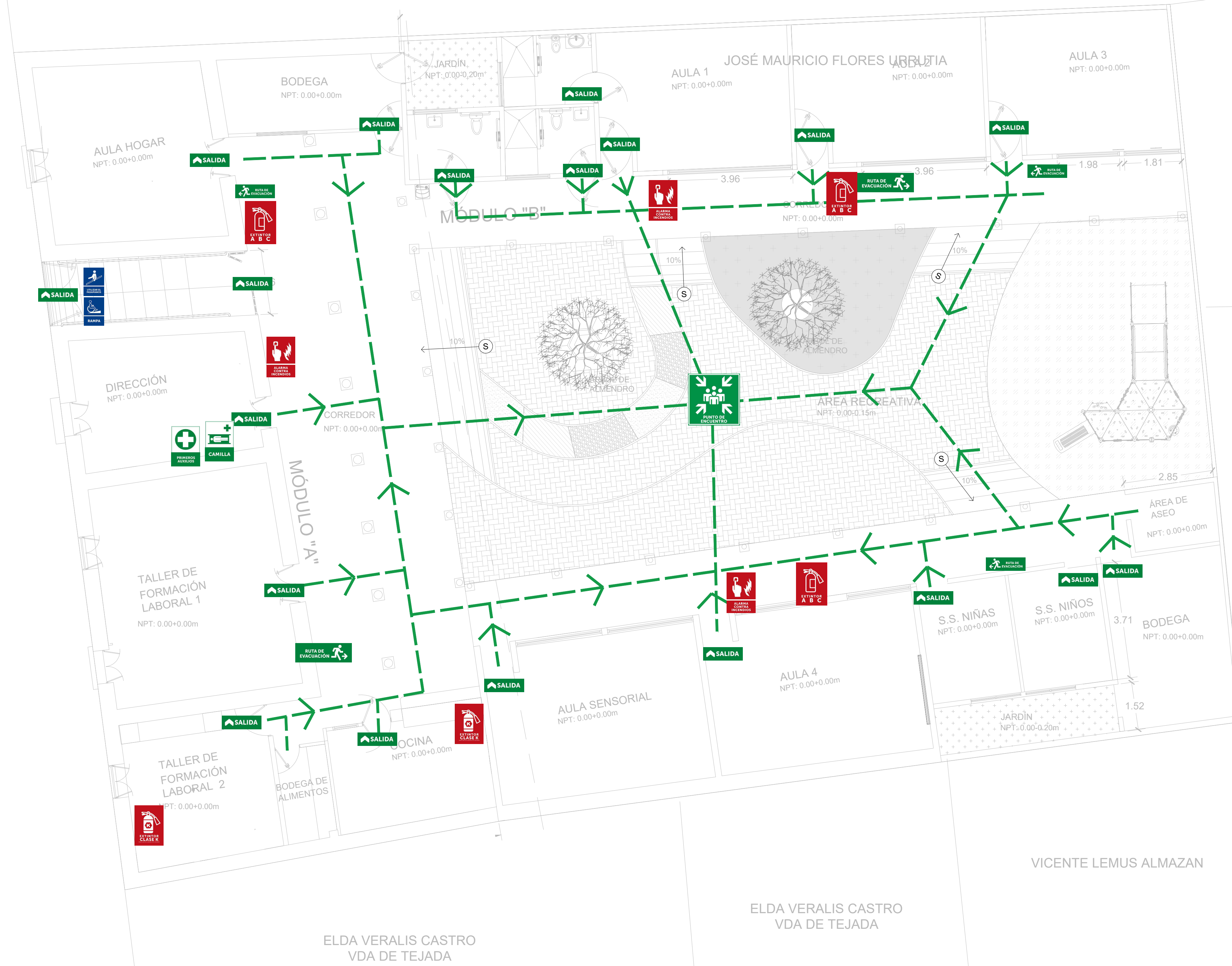

PLANTA DE SEÑALÉTICA / RUTA DE EVACUACIÓN
10304 - ESCUELA DE EDUCACIÓN ESPECIAL DE METAPÁN
ESC. 1:75

SEÑAL	CANTIDAD	DESCRIPCIÓN
	3	EXTINTOR ABC DE POLVO QUÍMICO SECO (10LB)
	2	EXTINTOR TIPO K (10LB)